En toi, j'ai mis ma confiance

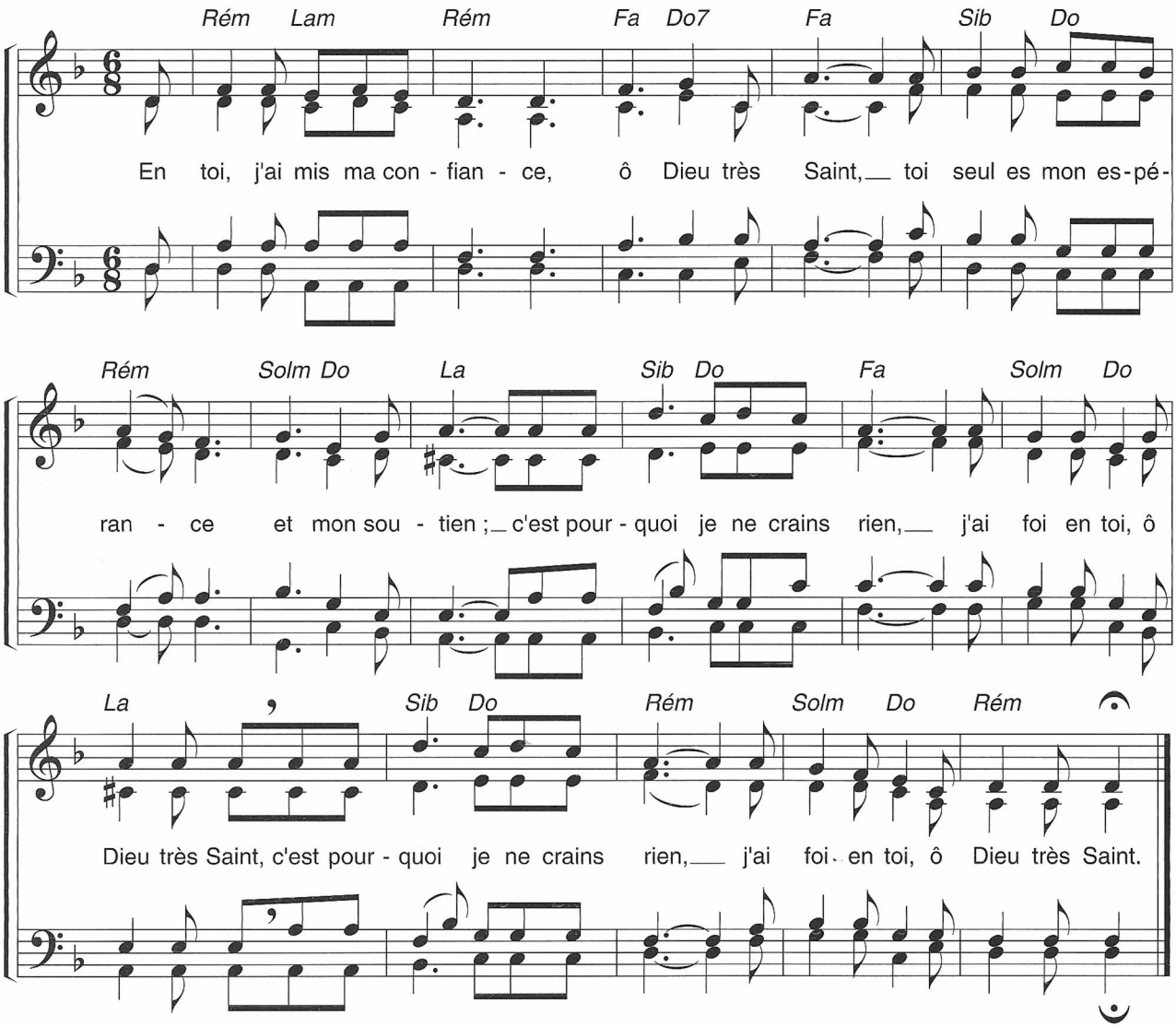

Paroles et musique : C.-E. Hauguel
© 1985 Éditions de l'Emmanuel, 37 rue de l'Abbé Grégoire, 75006 Paris.